



- Josep Maria Solé Gras
- Convocatoria Ciudades 2022

Bloque 1: Corredores Verdes Urbanos





Contexto y necesidades detectadas



Contexto y necesidades detectadas



Contexto y necesidades detectadas

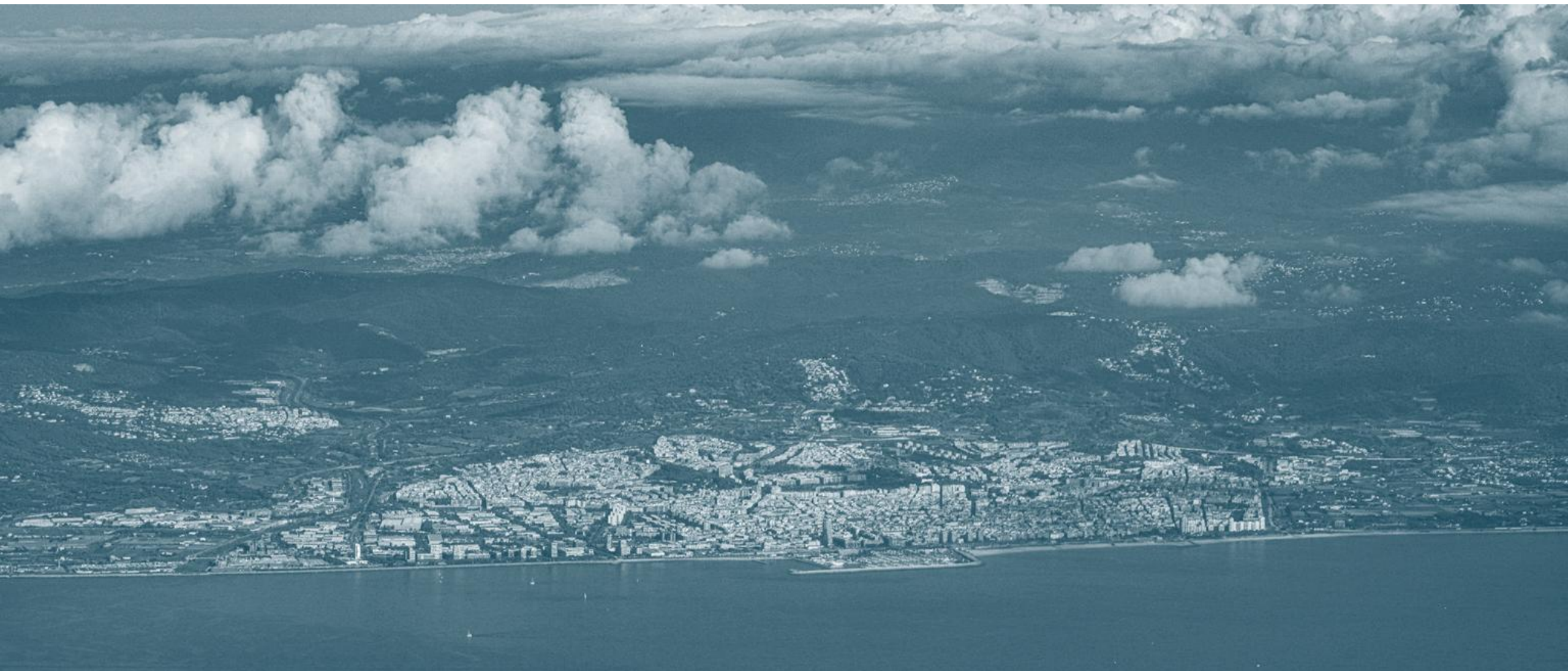

Contexto y necesidades detectadas

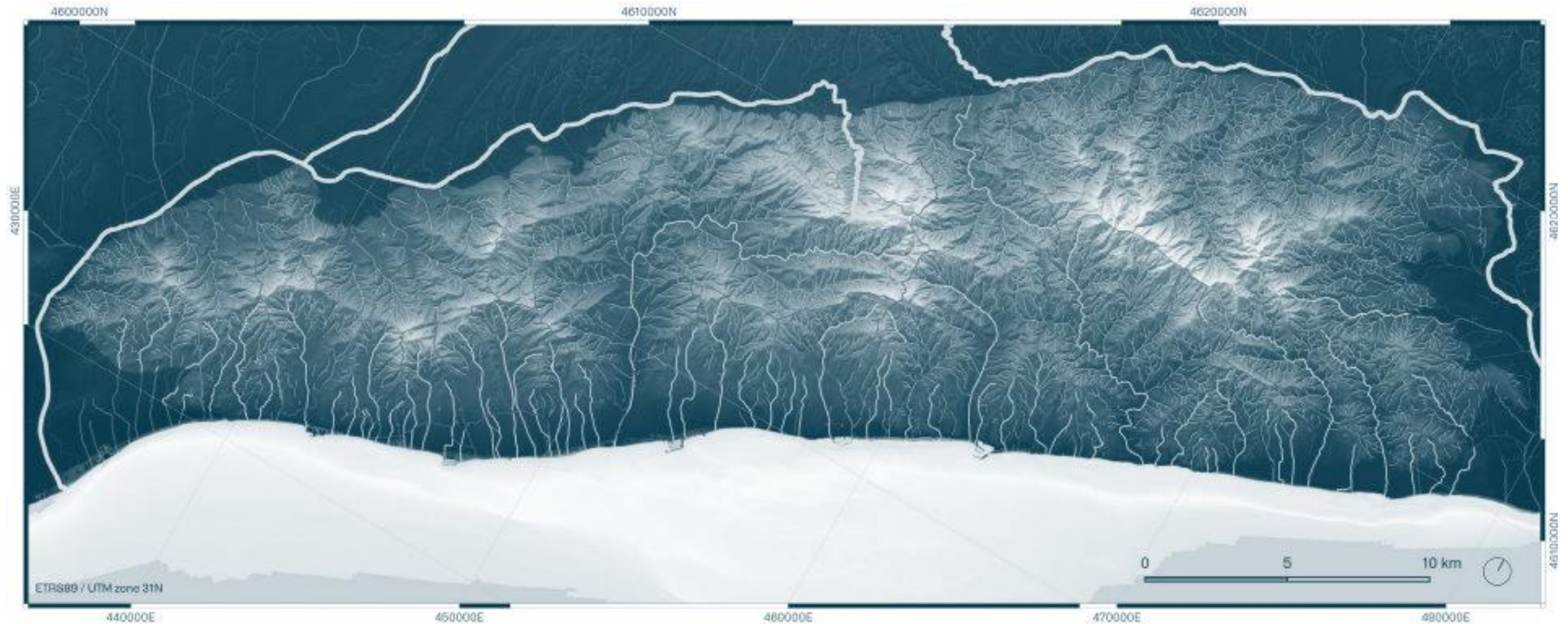

Contexto y necesidades detectadas

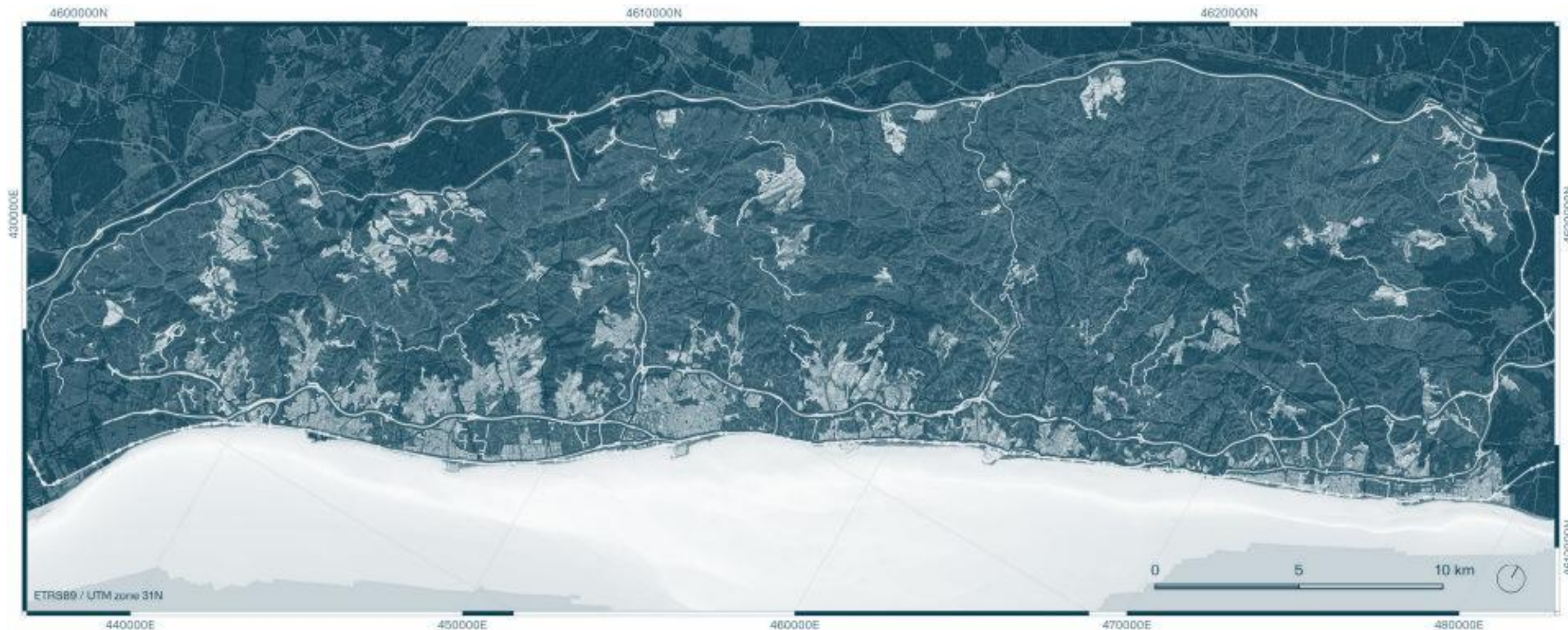

Contexto y necesidades detectadas

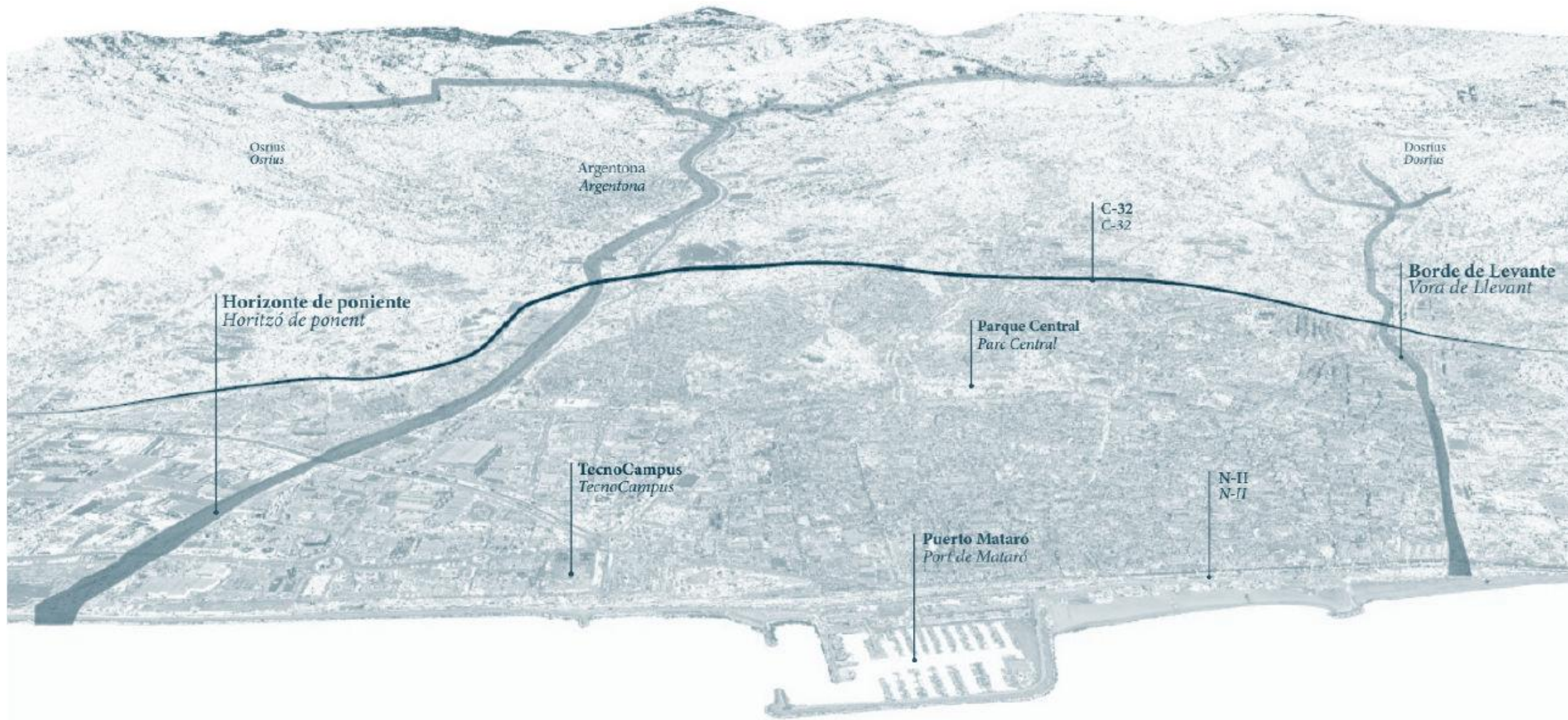

Contexto y necesidades detectadas

Riera de Sant Simó



1956



1993



2003



2025

Contexto y necesidades detectadas

Riera de Sant Simó



Contexto y necesidades detectadas

Riera de Sant Simó



Contexto y necesidades detectadas

Riera de Argentona



1956



1993



2003

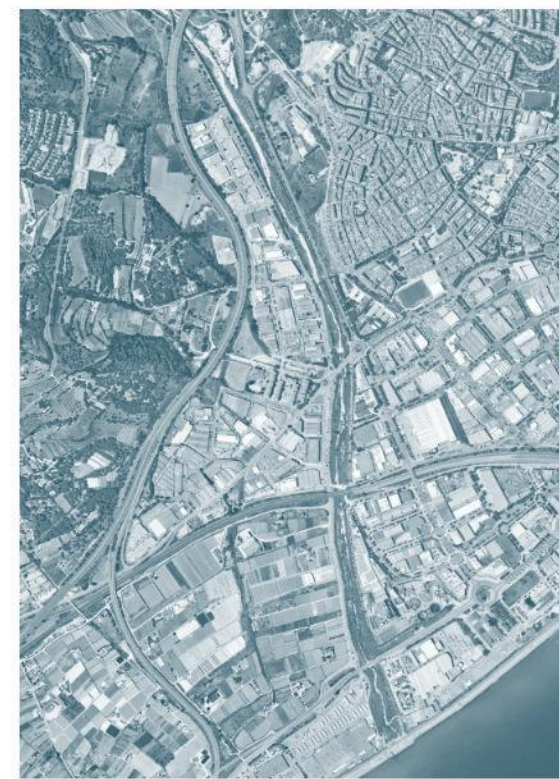

2025

Contexto y necesidades detectadas

Riera de Argentona

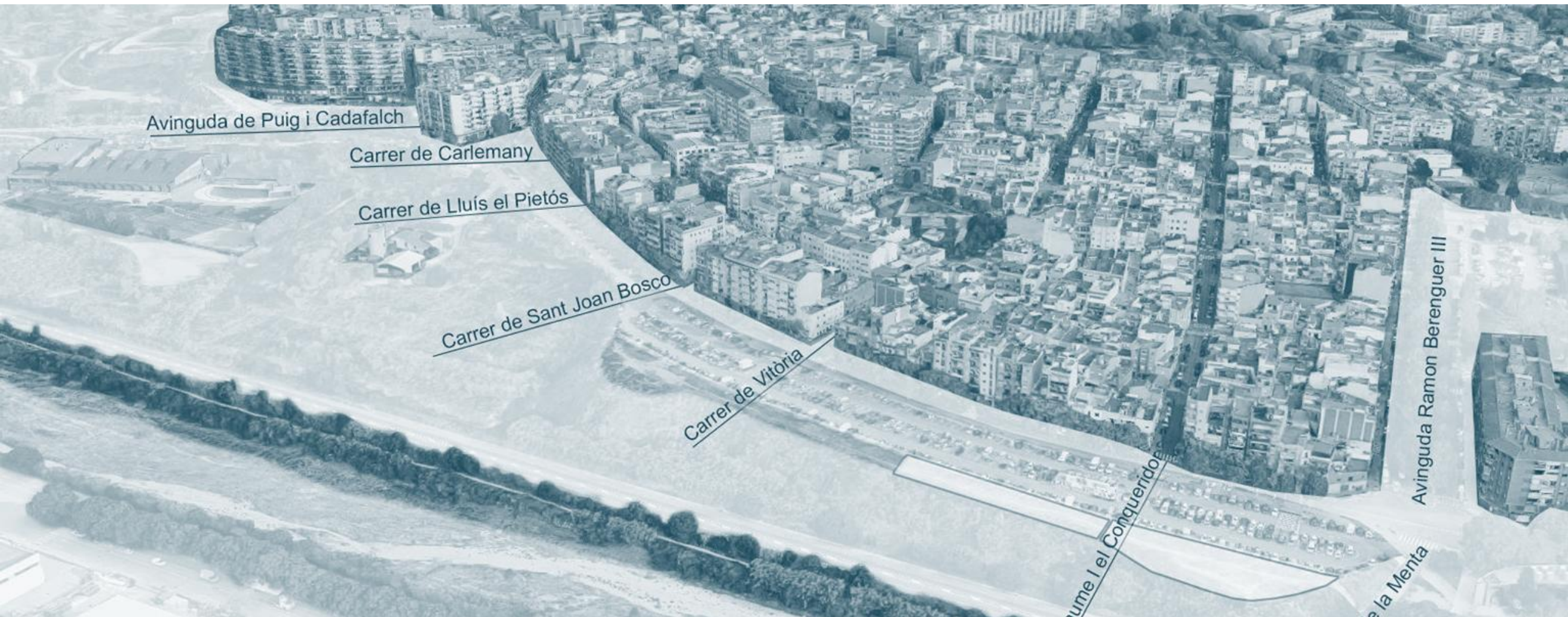

Contexto y necesidades detectadas

Riera de Argentona (ámbito camino)

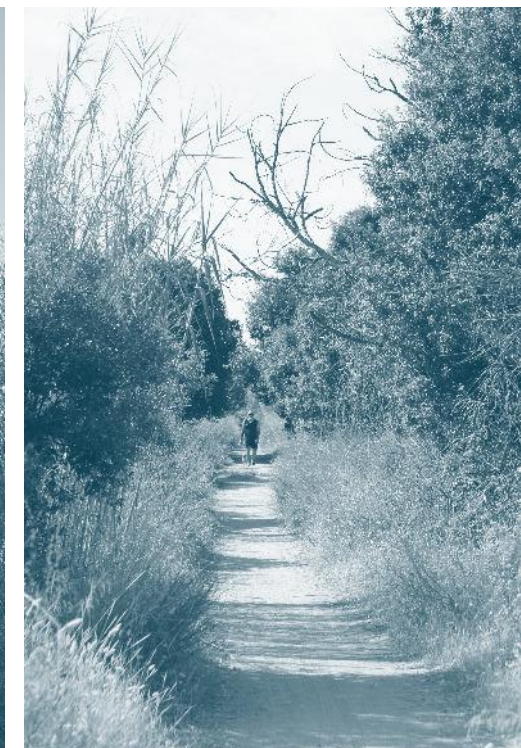

Contexto y necesidades detectadas

Riera de Argentona (ámbito huertos)





Propuesta y solución concreta



Propuesta y solución concreta

Enfoque general Riera de Sant Simó



Propuesta y solución concreta

Enfoque general Riera de Sant Simó



Antes



Después

Propuesta y solución concreta

Enfoque general Riera de Sant Simó



Antes



Durante

Propuesta y solución concreta

Enfoque general Riera de Sant Simó



Durante



Durante

Propuesta y solución concreta

Enfoque general Riera de Argentona

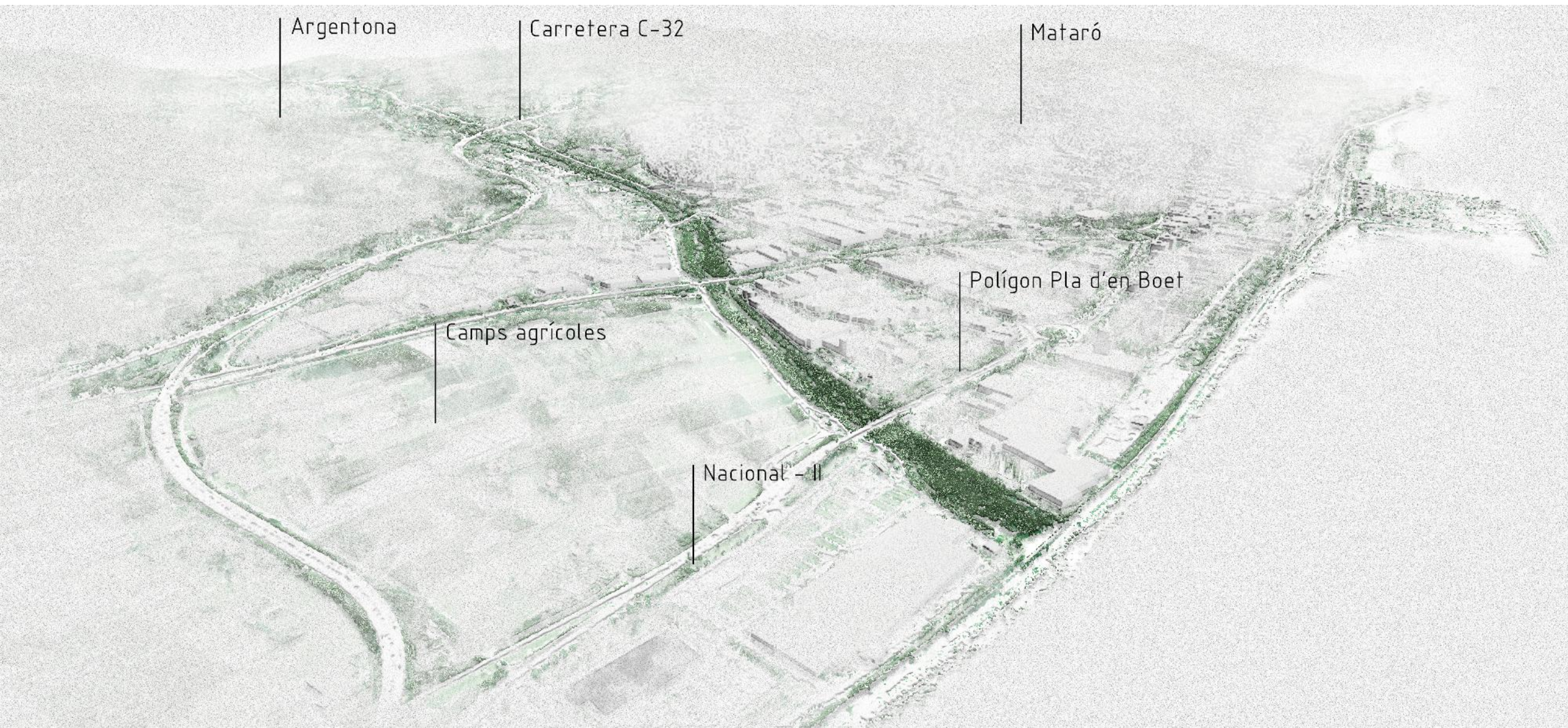

Propuesta y solución concreta

Enfoque general Riera de Argentona (2 ámbitos)



Propuesta y solución concreta

Enfoque general Riera de Sant Simó

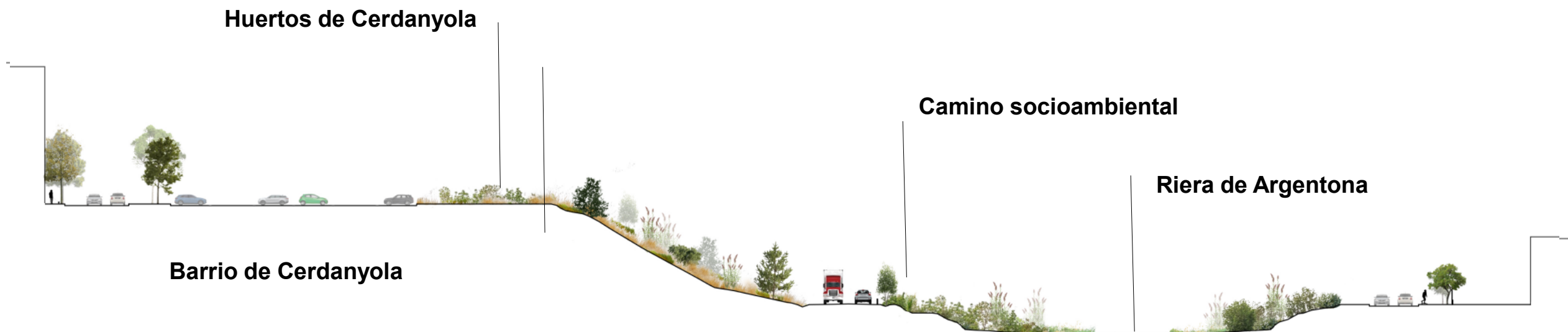

Propuesta y solución concreta

Enfoque general Riera de Sant Simó



Propuesta y solución concreta

Aspectos clave del proyecto Camino socioambiental

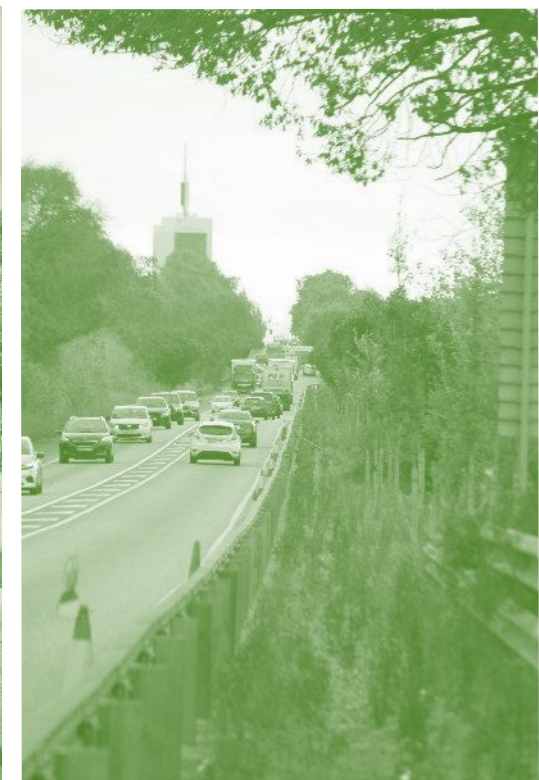

Propuesta y solución concreta

Enfoque general Huertos urbanos Cerdanyola



Propuesta y solución concreta

Aspectos clave del proyecto Huertos urbanos Cerdanyola





Resultados



Propuesta y solución concreta

Resultados alcanzados y medición de indicadores

Riera de Sant Simó



Propuesta y solución concreta

Resultados alcanzados y medición de indicadores

Riera de Sant Simó



Más de **1.400**
árboles y **20.000**
arbustos plantados



↑↑ **330 m³** anuales
de agua de lluvia
interceptada



↑↑ **230Tn/CO2**
secuestrado en 30
años



12.240 m²
Arundo donax
eliminada



Cerca de **900 m** de
corredor ecológico
restaurado



↑↑ **20** refugios de
fauna instalados



↑↑ **8.500 m²** de
cobertura de arbolado



19.000 m²
de espacio
naturalizado

Propuesta y solución concreta

Resultados alcanzados y medición de indicadores

Riera de Argentona



Propuesta y solución concreta

Resultados alcanzados y medición de indicadores

Riera de Argentona



Más de **130** árboles y
7.200 arbustos plantados
de **28** especies distintas



↑↑ **500 m³** anuales
de agua de lluvia
interceptada



↑↑ **50 Tn/CO2**
secuestrado en 30
años



1.300 m²
de cuneta verde
(bioswale)



Cerca de **1** km de
corredor ecológico
restaurado



↑↑ **20** refugios de
fauna instalados



↑↑ **9.500 m²** de
cobertura de arbolado



20.000 m²
de espacio
naturalizado



Propuesta y solución concreta

Resultados alcanzados y medición de indicadores

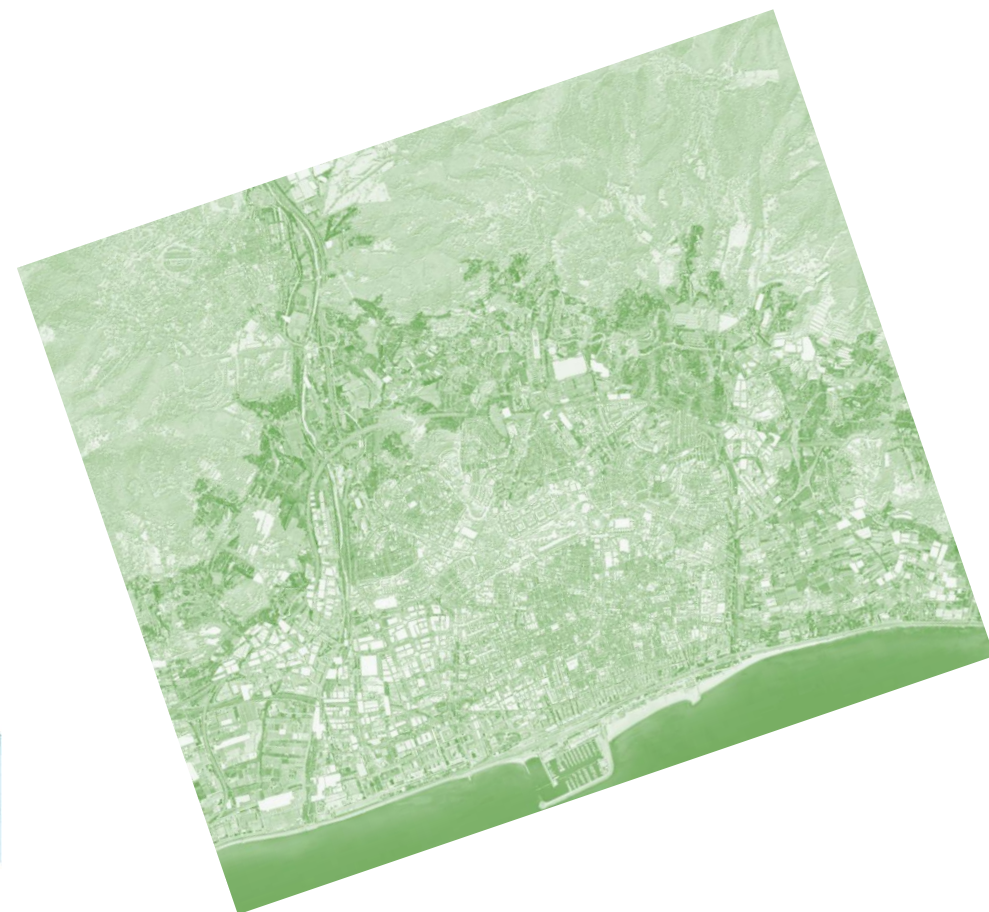
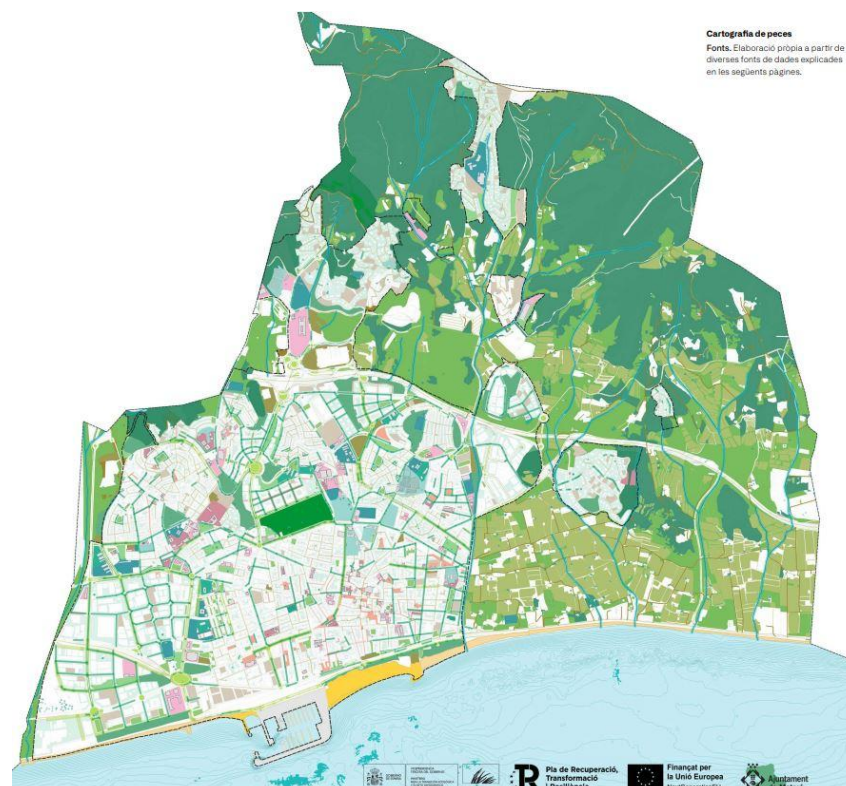
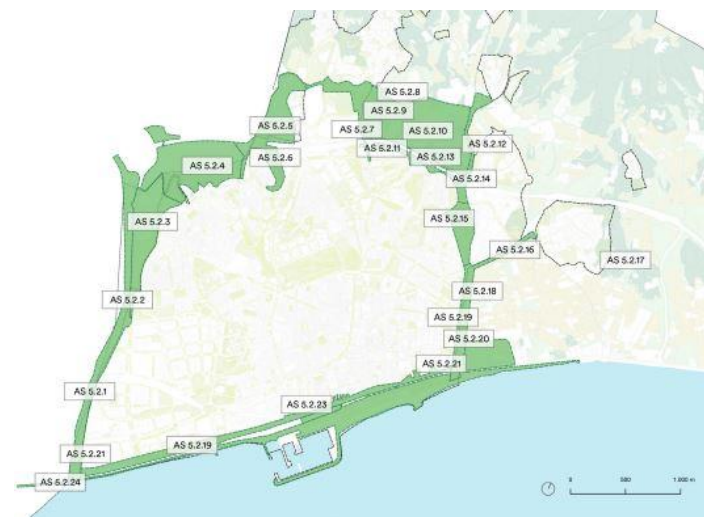

Propuesta y solución concreta

Resultados alcanzados y medición de indicadores



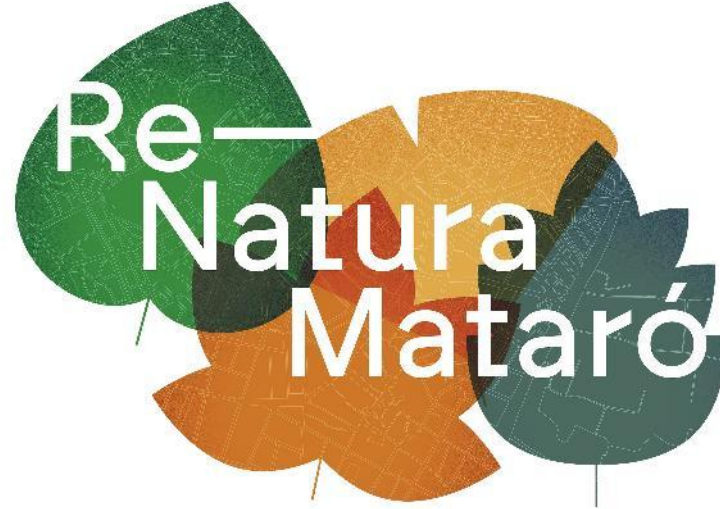

¡Gracias!

jmsol@ajmataro.cat

